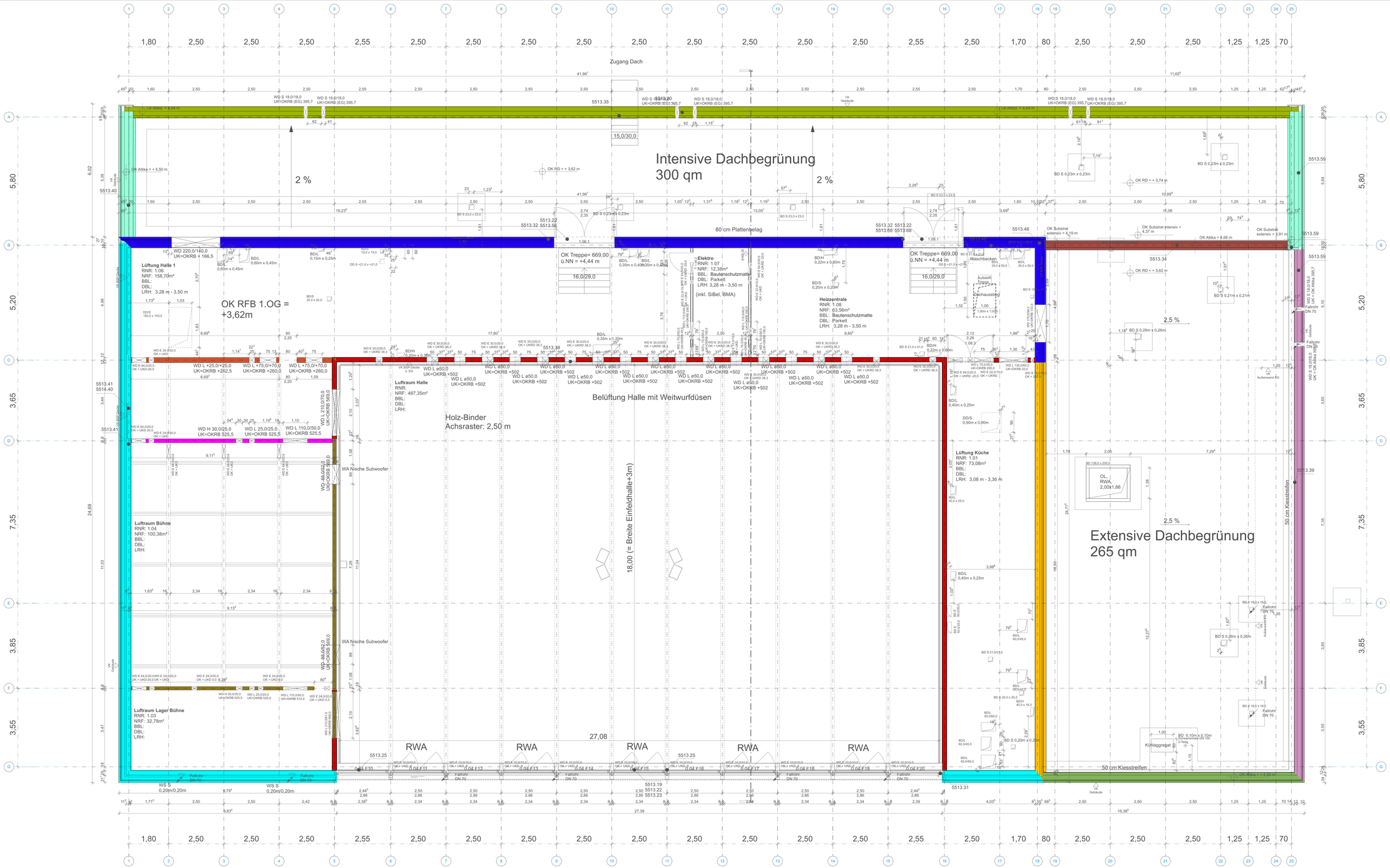

TEN-Wände

- TEN- IW BSP Wand 24
- TEN-AW 38 BSP 16
- TEN-AW Fachwerkwand 20 8/2 UK 3/4
- TEN-AW Holzständer 13/35 2cm Holzschalung
- TEN-AW Holzständer 16 4/4
- TEN-AW Holzständer 20 6/2
- TEN-AW Holzständer 20 8/2
- TEN-AW Holzständer 20 8/2 UK 3/4
- TEN-AW Holzständer 20 Attika 8/4
- TEN-AW Holzständer 20/3 2cm Holzschalung Eingang
- TEN-AW Holzständer 53
- TEN-AW Holzständer Attika 10/2 UK 24/4
- TEN-AW 47 STB 25 Vorhangfassade h=3,62-3,82m
- TEN-AW 54 STB 25 Vorhangfassade h=3,62
- TEN-AW Holzständer Attika 10/2 UK 3/4
- TEN-IW BSP 10
- TEN-IW BSP 18
- TEN-IW Holzständerwand 16
- TEN-IW 01 BSP 14
- TEN-IW 01 BSP 16
- TEN-AW Holzständer Attika Auskragung Achse 25
- TEN-AW Holzständer Attika Auskragung Achse G
- TEN - Attika Betondach Achse A h=0,75m
- TEN- Attika 47 STB 25 Vorhangfassade h=0,73m
- TEN- Attika Trennung Betondach-Holzdach h=0,73m
- TEN-AW 47 STB 25 h=3,62m

LEGENDE

OK FFB EG = +0,00 = EFH = 664,55 m ü.NN

ALLE TÜR- BZW. BRÜSTUNGSHÖHEN BEZIEHEN SICH AUF DIE FERTIGFUSSBODENHÖHE

A	AUFZUG
abg. D	ABGEHÄNGTE DECKE
AK	AUSSENKANTE
B	BODEN
BRH	BRÜSTUNGSHÖHE (AB RFB)
BS	BETONSOCKEL B/H AB RFB
b.Schm.	BEWERTETES SCHALLDÄMMMASS
D	DECKE
DV	DACHVORSPRUNG
EFH	EINGANGSFUSSBODENHÖHE (FFB EG)
FFB	FERTIGFUSSBODENHÖHE
FH	FENSTERHÖHE
FH	FENSTER-FASSADENHÖHE AB BRH
IK	INNENKANTE
LR	LUFTRAUM
MW	MAUERWERK
OK	OBERKANTE
OL	OBERLICHT
OZ	OBERZUG AB OK DECKE RFB
PS	PUMPSCHACHT
RFB	ROHFUSSBODEN
S	SCHACHT
SB	SICHTBETON
SM	SICHTMAUERWERK
STB	STAHLBETON
T	TREPPE/TREPPENHAUS
UK	UNTERKANTE
UZ	UNTERZUG AB UK DECKE
VK	VORKANTE
VM	VORMAUERUNG
FSP	FEUERSCHUTZPLATTE

HAUSTECHNIKDURCHBRÜCHE

BD	BODENDURCHBRUCH
DB	DACHDURCHBRUCH
DD	DECKENDURCHBRUCH
DE	DACHENTWÄSSERUNG
NG	NOTÜBERLAUF/-ENTWÄSSERUNG
RH	ROHRHÜLSE
RS	ROHRSCHELLE
WB	BENNREICHTER WANDSCHUTZ
TZ	TECHNIKZENTRALE
UV	ELEKTRO-UNTERVERTEILER
WD	WANDDURCHBRUCH
/E	ELEKTRO
/G	GAS/ÖL
/L	LÜFTUNG
/S	SANITÄR
/K	KÄLTE

	SICHTBETON
	HOLZBESPLANKE
	HOLZDREIFACHSCHICHT HOLZBESPLANKE INDSTREIGUÄLTAT
	BSP-WAND F30
	GK-WAND F90
	GK-WAND F30
	STAHLBETON TRAGEND
	MAUERWERK
	STAHLBETON WU
	ESTRICH
	DÄMMUNG
	HOLZBALKENTIEL
	GIPSKARTON
	STB-STÜTZE NEU
	DECKENDURCHBRUCH
	BODENDURCHBRUCH
	WANDDURCHBRUCH
	WANDBOHRUNG
FFB +	OK/VKUK FERTIG
RFB +	OK/VKUK ROHBAU
FFB +	OK Fertigfußboden
RFB +	OK Rohfußboden
RNR	Raumnummer
RBEZ	Raumbezeichnung
NFL	Nettoraumfläche
NUF	Nutzfläche
UMAWT	Umbauter Raum (DIN 277)
UMAWF	Umbauter Raum Fläche (DIN 277)
BBL	Bruttobelag
RNR	Raumnummer
RHR	Raumhöhe
RZ	Raumzuordnung
BRANDSCHUTZ	
BA	BRANDABSCHNITT
FM	FEUERMELDER
NA	NOTAUSGANG
RA	RAUCHABZUGS-AUSLÖSER
RAÖ	RAUCHABZUGS-ÖFFNUNG
RM	RAUCHMELDER
T30	TÜR DICHTSCHL.BESEIND
T,RS	TÜR-RAUCHDICHT, SELBSTSCHL.
T30	TÜR T30 NACH DIN 4102
WH	WANDHYDRANT

IND.	DATUM	ÄNDERUNG	GEZ.

Plan-Nr.: **5040**	Index:
Leistungsphase: **5**	
Maßstab: **1:50**	
Datum: **9.4.26**	
Plangröße: **DIN A0**	

Planinhalt:
Grundriss Obergeschoss
Wände/Attika Pos.Plan

Projektbezeichnung: **NEUBAU SPORT- UND FESTHALLE TENNENBRONN**
Am Dorfweiher
Hauptstrasse
78144 Schramberg Tennenbronn

Bauherr: **STADT SCHRAMBERG**
Fachbereich Umwelt und Technik
Berneckstrasse 9
78713 Schramberg
Tel: 07422/29-280
Fax:07422/299-280

Projekt-Daten:

Projekt-Nr. **200472**

Unterschrift:

Projekt-Nr. **200472**

Unterschrift: